

Het Ledenportal

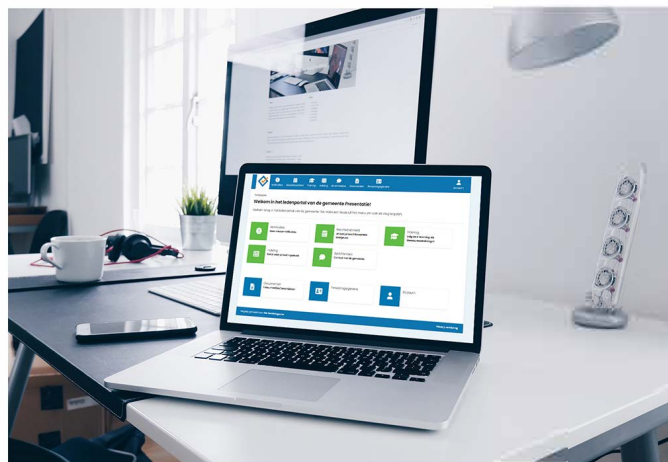

Hoe het werkt

Het Ledenportal is een beveiligde omgeving waar je zelf op inlogt. Van je gemeente ontvang je een email met daarin de link om in te loggen met een gebruikersnaam. Bewaar deze gebruikersnaam goed. Je maakt zelf een wachtwoord aan op het moment dat je de eerste keer inlogt. Omdat het Ledenportal een beveiligde omgeving krijgt, is iedere keer dat je inlogt een verificatiecode via de e-mail om er zeker van te zijn dat jij het bent.



Het account

Via Het Ledenportal heb je als lid toegang tot een eigen account. Hiermee kan je het volgende doen:

❖ **Algemene berichten lezen**

Hierbij kan je denken aan nieuwsbrieven of algemene informatie

❖ **Notificaties ontvangen**

Een notificatie is een bericht die je ontvangt via de e-mail. Dit bericht geeft aan dat er een nieuwe notificatie klaar staat in Het Ledenportal. Bijvoorbeeld dat er een nieuw document klaar is of er een actie is vereist zoals: het controleren van persoonsgegevens, het opgeven van jouw beschikbaarheid en/of voorkeursfunctie.

❖ **Beschikbaarheid opgeven**

Je ontvangt van ons een notificatie om jouw beschikbaarheid door te geven.

❖ **Een vraag stellen aan team verkiezingen**

Dit kan je doen door gebruik te maken van de berichtenbox.

❖ **Documenten bekijken**

Wij zetten documenten klaar die voor jou van belang zijn. Bijvoorbeeld werkinstructies, handleidingen, jouw benoemingsbrief etc.

❖ **Persoonsgegevens bekijken en wijzigen**

In Het Ledenportal staan jouw persoonsgegevens die bij ons bekend zijn.

Wil je deze gegevens controleren en aanpassen als dat nodig is. Het Ledenportal is een beveiligde omgeving met betrekking tot het achterlaten van jouw burgerservicenummer (BSN).

Als je BSN al bij ons bekend is, is deze niet meer zichtbaar in jouw account.

Zie je hier nog wel een invulveld, dan hebben we jouw BSN nog nodig.

Wist je dat?

- ✓ De verkiezingsdag niet op woensdag is, maar op donderdag 6 juni.
- ✓ dit komt omdat het Europese verkiezingen zijn; de uitslag pas bekend mag worden gemaakt als in alle Europese landen de verkiezingen hebben plaatsgevonden;
- ✓ de stembag een lange en drukke dag kan zijn. Houd hiermee rekening als je je aanmeldt;
- ✓ als jij meehelpt, je automatische instemt met het delen van je contactgegevens in de benoemingsbrief;
- ✓ kandidaten of zittende leden voor het Europese parlement zich niet mogen aanmelden als stembureaulid/teller.