

Waar Staat Je Gemeente 2023

Tussen januari en maart 2023 konden inwoners uit Moerdijk meedoen aan de inwonerspeiling Waar Staat Je Gemeente. Van ieder huishouden in de gemeente heeft één persoon (tussen de 18 en 85 jaar) een uitnodigingsbrief ontvangen. Dit gaat in totaal om 15.389 uitgenodigde inwoners. Hiervan hebben 2.361 mensen de vragenlijst compleet ingevuld. Hieronder ziet u een samenvatting van de resultaten.

Woon- en leefomgeving



Hoe prettig vindt u het om in uw buurt te wonen?

7.8

In 2021 was het gemiddelde een 7.9 en in 2019 en 2017 ook een 7.8.



Wat vindt u van de zorg van uw gemeente voor uw woon- en leefomgeving?

6.2

Het gemiddelde is nagenoeg gelijk gebleven aan 2019 en 2021, toen was het gemiddelde een 6.3. Het gemiddelde is gedaald ten opzichte van 2017, toen was het gemiddelde een 6.6.

Meest positieve deelaspecten (hoogste positieve percentages):

Ik voel me veilig in mijn buurt: 86%



Ik voel me thuis in deze buurt: 84%



Ik woon in een huis dat past bij mijn situatie en wensen: 80%



Buurtbewoners gaan op een prettige manier met elkaar om: 74%



Ik zou niet zo snel weggaan uit deze buurt: 69%



Tevredenheid over sportvoorzieningen: 69%



Belangrijkste verbeterpunten (hoogste negatieve percentages):

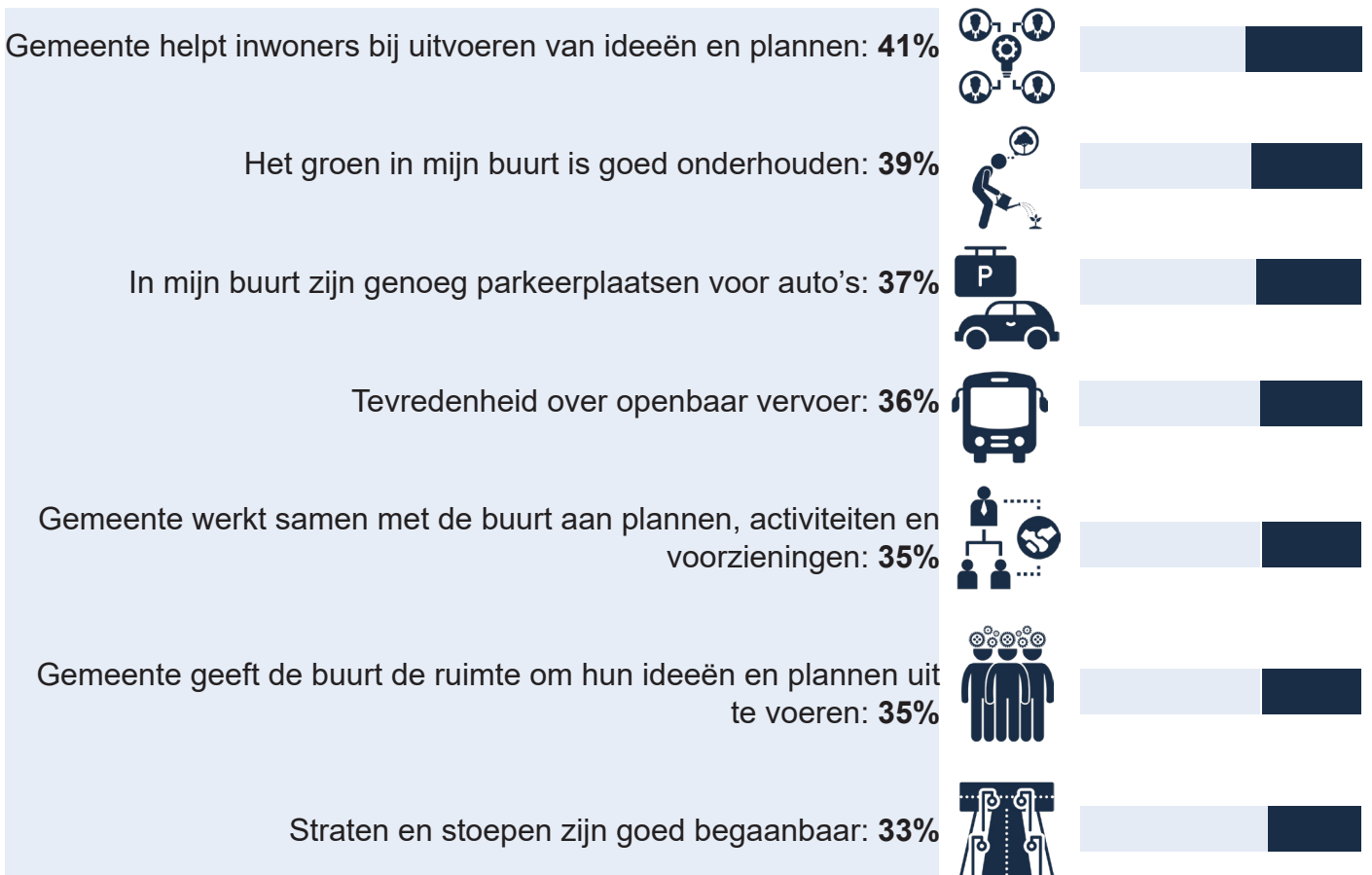

Is uw buurt de afgelopen jaren vooruitgegaan, achteruitgegaan of gelijk gebleven?



- (Duidelijk) vooruitgegaan: **14%**
- Niet vooruit- of achteruigegaan: **49%**
- (Duidelijk) achteruitgegaan: **36%**

Hoe vaak heeft u zich de afgelopen 12 maanden ingezet voor uw buurt?



- Vaak: **11%**
- Af en toe: **43%**
- (Bijna) nooit: **46%**

Zou u zich actief willen (blijven) inzetten voor uw buurt?

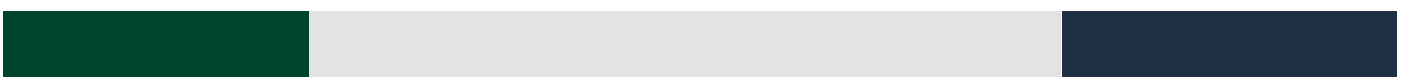

- Ja, zeker: **22%**
- Ja, misschien: **54%**
- Nee: **24%**

Relatie inwoner-gemeente

Hoeveel vertrouwen heeft u in de manier waarop uw gemeente wordt bestuurd?

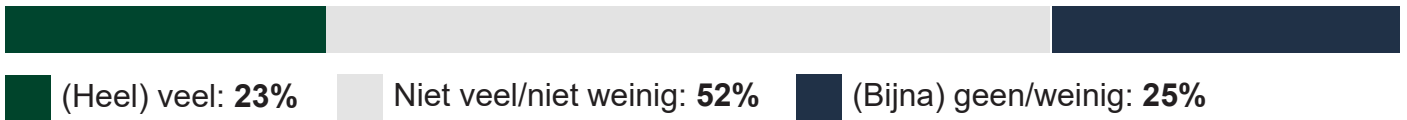

De hoeveelheid vertrouwen in de manier waarop de gemeente wordt bestuurd is verslechterd vergeleken met voorgaande jaren. Ruim de helft (52%) heeft niet veel/ niet weinig vertrouwen.

Meest positieve deelaspecten (hoogste positieve percentages):
De gemeente...



Wat vindt u van de wijze waarop uw gemeente inwoners en belangenorganisaties betreft en de samenwerking zoekt?

5.9

Het gemiddelde is licht gedaald ten opzichte van voorgaande jaren.

Gemeentelijke dienstverlening



Wat vindt u -over het algemeen- van de dienstverlening van uw gemeente?

6.4

Het gemiddelde is iets gedaald ten opzichte van voorgaande jaren. In 2017 was dit een 6.9, in 2019 een 6.7 en in 2021 een 6.6.



Wat vindt u van de digitale dienstverlening van de gemeente?
Het gemiddelde is licht gedaald ten opzichte van voorgaande jaren.

6.7

Heeft u de afgelopen 12 maanden contact gehad met uw gemeente?



Ja: 65%
Nee: 35%

Over welk onderwerp heeft u contact gehad met de gemeente? Top 3

Reizen: **32%**



Wonen en uw buurt: **29%**



Gezondheid en zorg,
Verhuizen: **5%**



Op welke manier had u (meestal) contact met uw gemeente? Top 3

Website/ app van de gemeente:
36%



E-mail: **18%**



Telefoon: **18%**



% (Helemaal) eens met de stellingen:

Ik vond het makkelijk om mijn vraag te stellen of aanvraag te regelen: **75%**



Informatie die ik kreeg of zelf vond, klopte en was volledig: **60%**



De duur van de afhandeling was redelijk: **60%**



Ik kreeg uiteindelijk wat ik wilde: **60%**



Ik werd goed op de hoogte gehouden over de afhandeling: **51%**



Waar haalt u uw gemeentelijke informatie vandaan? Top 3

Gemeentelijke website: **78%**



Gemeentelijke pagina Moerdijkse bode: **50%**



Facebookpagina van de gemeente: **14%**



Wat vindt u van de communicatie en voorlichting vanuit de gemeente?

6.2

Het gemiddelde is iets gedaald ten opzichte van voorgaande jaren. In 2017 was dit een 6.8, in 2019 een 6.6 en in 2021 een 6.7.

Welzijn en zorg



Hoe tevreden bent -u over het algemeen- met uw leven?

8.0

Het gemiddelde is licht gestegen ten opzichte van voorgaande jaren.



Welk cijfer geeft u -over het algemeen- uw gezondheid?

7.6

Voelt u zich wel eens eenzaam?

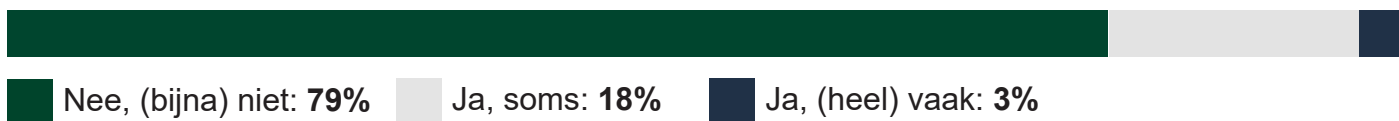

Wilt u vrijwilligerswerk (blijven) doen, zolang het kan?

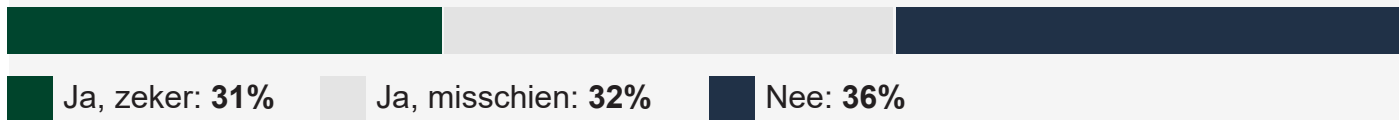

Waar zou u uw buren mee willen helpen als dat nodig is? Top 3

Oogje in het zeil houden: **73%**



Boodschappen doen: **58%**



Vervoer: **41%**





Wat vindt u van de moeite die uw gemeente neemt om inwoners te laten meedoen en meetellen in de gemeente?

6.2

Het gemiddelde is iets gedaald ten opzichte van voorgaande jaren. In 2017 was dit een 6.5, in 2019 een 6.7 en in 2021 een 6.6.



Wat vindt u van de moeite die uw gemeente neemt voor inwoners?

6.1

Het gemiddelde is iets gedaald ten opzichte van voorgaande jaren. In 2017 was dit een 6.7, in 2019 een 6.6 en in 2021 een 6.6.

Afvalinzameling

Ik ben tevreden over de huidige inzameling van mijn afval



(Helemaal) eens: **78%** Niet eens/niet oneens: **10%** (Helemaal) oneens: **12%**

De gemeente zet zich voldoende in om ervoor te zorgen dat inwoners hun afval scheiden



(Helemaal) eens: **73%** Niet eens/niet oneens: **17%** (Helemaal) oneens: **10%**