

Leefbaarheid in het dorp Moerdijk

Leefbaarheid in het dorp Moerdijk betekent gelukkig kunnen zijn op de plek waar we leven. Wij voelen dat dit geluk onder druk staat en willen hiervan af. Langs onze menselijke maat vraagt dit op korte termijn om meer bewustwording bij anderen en meer duidelijkheid voor ons.

De leefbaarheid in ons dorp is gebaseerd op de volgende vijf kernwaarden:



Duidelijkheid



Rust

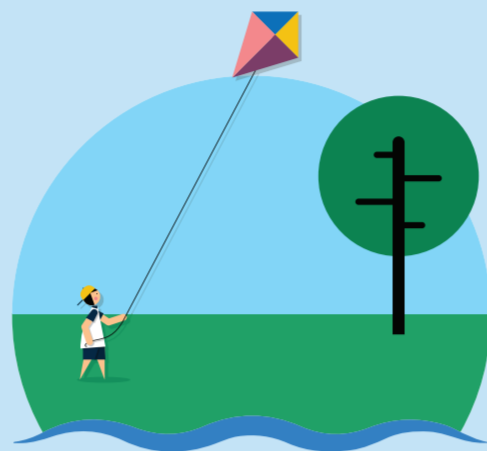

Ruimte



Erkenning



Sterke sociale structuur

Om deze kernwaarden voor leefbaarheid te beschermen zijn wij met elkaar gekomen tot de volgende voorwaarden:



Procesmatig

Hoe wij willen dat er met ons wordt omgegaan

Ons dorp heeft bestaansrecht; wij mogen er zijn. De onzekerheid over onze toekomst heeft lang genoeg geduurd. Wij willen weten waar we aan toe zijn bij verschillende toekomstscenario's en hierdoor het gevoel van grip op de eigen toekomst terugkrijgen. Dit betekent concretisering van een vertreksceario door het Rijk als er een ruimtelijke claim op of rond het dorp wordt gelegd, een nieuwe Moerdijkregeling voor huiseigenaren vanuit het Rijk vanwege de grote onzekerheden over de toekomst van het dorp, maar ook handelingsperspectief voor huurders. Onzekerheid mag niet langer ten koste gaan van onze keuzevrijheid en woningwaarde. Toekomstperspectief is hier essentieel voor behoud en aantrekken van jongeren en jonge gezinnen.

Hoe wij aankijken tegen onze fysieke leefomgeving

We willen niet stap voor stap nog verder opgesloten worden. De ruimtelijke leefbaarheidsgrens voor onze inwoners is bereikt, zelfs al is er nog wettelijke ruimte. Dit betekent dat wij geen zintuiglijke toename van hinder (geur, geluid, zicht trillingen, luchtkwaliteit) van de industrie of externe ontwikkelingen willen, dat wij onze rust en ruimte beschermen door uitbreiding van het bos als groene buffer rondom het dorp, geen industriële ontwikkelingen in de ruimte tussen het dorp en de A16/A17 en permanente wering van (zwaar) sluipverkeer door het dorp, en dat wij op elk schaalniveau duidelijke keuzes over de ruimtelijke toekomst van het dorp verwachten met concreet handelingsperspectief voor inwoners.

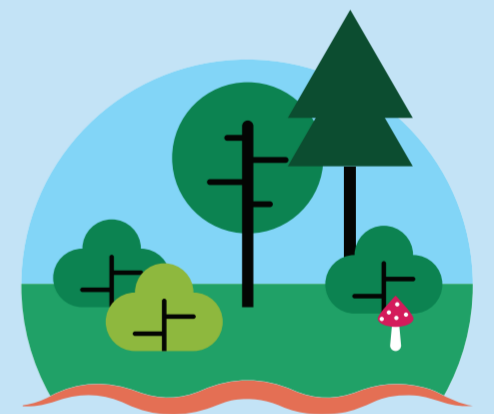

Ruimtelijk



Sociaal

Hoe wij aankijken tegen het samenleven in ons dorp

We willen elkaar en onze voorzieningen blijven vasthouden. Veranderingen in de sociale structuur van het dorp mogen niet leiden tot extra druk op voorzieningen of op gemeedelijkheid. Behoud van de basisschool is essentieel. Beweging op de lokale woningmarkt lijkt hiervoor een voorwaarde (doorstroming, minder alleenstaanden in eengezinswoningen en extra woonruimte). Nieuwe vrijwilligers zijn nodig voor behoud van onze belangrijkste sociale voorzieningen: de voetbalclub en het MFC. Om het ons-kent-ons gevoel en de gemeedelijkheid te versterken is het essentieel dat verschillende typen inwoners (oud, nieuw, alleenstaand, arbeidsmigrant) elkaar beter leren kennen en vasthouden. Het aantal arbeidsmigranten moet in verhouding blijven tot de schaal van het dorp. Daarom willen wij dat hiervoor maximaal twee in plaats van drie locaties nabij het dorp worden aangewezen.

